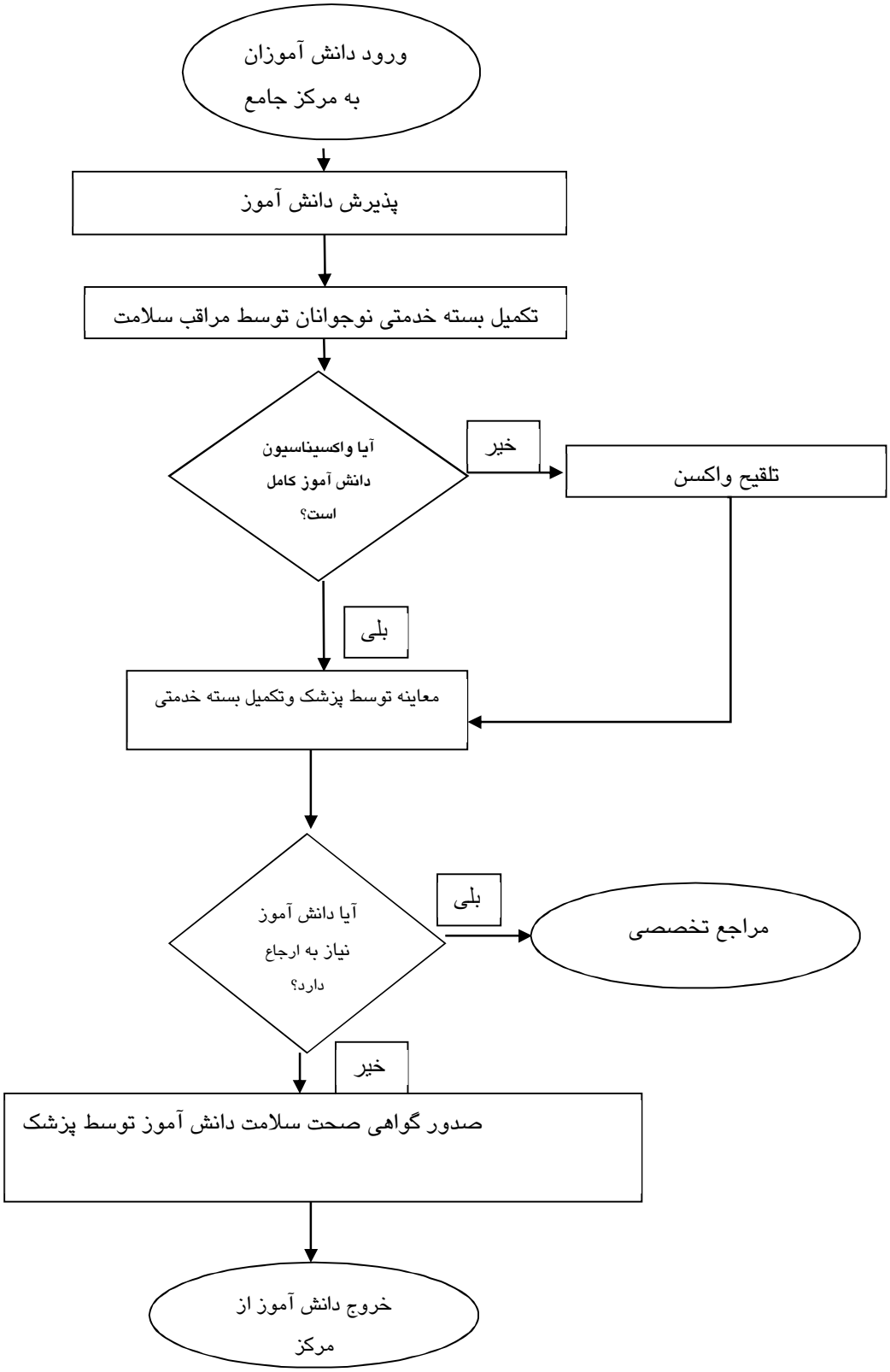
ورود دانش آموزان
به مرکز جامع
پذیرش دانش آموز
تکمیل بسته خدمتی نوجوانان توسط مراقب سلامت
آیا واکسیناسیون
دانش آموز کامل
است؟
خیر
تلقیح واکسن
بلی
معاینه توسط پزشک وتکمیل بسته خدمتی
آیا دانش آموز
نیاز به ارجاع
دارد؟
بلی
مراجع تخصصی
خیر
صدور گواهی صحت سلامت دانش آموز توسط پزشک
خروج دانش آموز از
مرکز